



**KWC**

Swiss Water Experience

KWC  
**EVE**

## L'ELEGANZA STA NEI DETTAGLI

Con KWC EVE il vostro gusto per l'eleganza torna a farsi protagonista. La sinuosità femminile delle forme incanta per lo stile e la raffinatezza: i LED integrati illuminano il getto d'acqua creando un'affascinante scultura di luce, mentre le incredibili funzioni di KWC EVE ne fanno un radioso esempio di innovazione sostenibile.



### **Nascosto e discreto**

Questo doccino estraibile nascosto svela soltanto a voi il segreto del suo talento. È già integrato con discrezione nella bocca della rubinetteria insieme al relativo tubo flessibile.

### **Grande raggio di rotazione**

Con il suo raggio di rotazione a 320°, questa rubinetteria è estremamente pratica e funzionale. L'elegante bocca di erogazione può essere orientata senza problemi regalandovi una straordinaria libertà di movimento in cucina.



**On e off**

Basta premere il pulsante perché LEDShine crei un suggestivo gioco di luce con il getto d'acqua della rubinetteria. La luce si spegne automaticamente dopo 45 minuti.

**Luce e splendore**

LEDShine risponde ad ogni vostro comando per creare in cucina l'atmosfera che desiderate. L'anello luminoso è integrato in modo quasi invisibile nel doccino estraibile. I LED garantiscono la massima durata riducendo al minimo il consumo di elettricità.



KWC EVE

PARADISO  
D'ACQUA



# KWC +

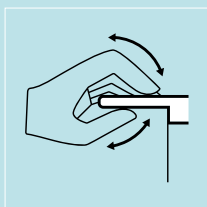

## UniqueLever

Design eccezionale per un uso semplice e intuitivo: UniqueLever è sinonimo di design KWC innovativo, espressione tangibile di eleganza e precisione per un'esperienza non solo visiva, ma anche tattile giorno dopo giorno.



## OptimalSpace

Ampi spazi d'azione e maggiore ergonomia: grazie alle bocche lunghe e alte, OptimalSpace garantisce tutto lo spazio necessario per il massimo comfort di utilizzo.

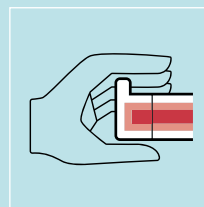

## TouchProtect

Massima sicurezza d'uso: l'isolamento garantito dal sistema a intercapedine esclude che il corpo del rubinetto o la doccia estraibile possa scaldarsi eccessivamente. In questo modo TouchProtect protegge dalle scottature in maniera intelligente.

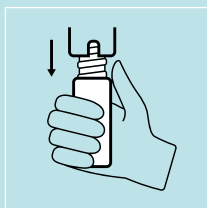

## DesignSpray

Design elegante, uso confortevole: con DesignSpray la doccia estraibile è perfettamente integrata e incassata. Per estrarla basta un dito.

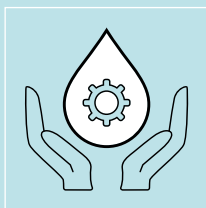

## HealthProtect

Maggior igiene e qualità inalterata dell'acqua: HealthProtect, ovvero impiego di materiali pregiati (metalli, materie plastiche) e perfettamente idonei al contatto con l'acqua per escludere ogni influsso sul sapore e sull'odore dell'acqua.

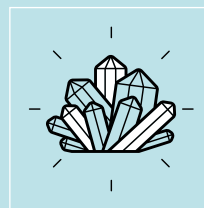

## GlacierFinish

Superfici robuste e qualità eccellente della lavorazione: GlacierFinish garantisce superfici particolarmente robuste e resistenti alle sollecitazioni, con una brillantezza destinata a durare nel tempo.

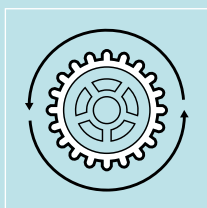

## PrecisionMove

Massima eleganza e precisione: con PrecisionMove garantiamo sequenze di movimento ineccepibili e un'esperienza d'uso straordinaria, grazie alla scelta di materiali di prim'ordine e all'eccellenza della lavorazione.

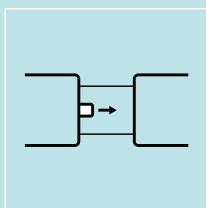

## EasyLock

Ottima maneggevolezza e innesto in posizione automatico: tramite speciali naselli di posizionamento, EasyLock garantisce che la doccia estraibile assuma sempre la posizione corretta.

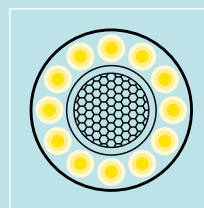

## LEDShine

Una cascata di luce: oltre a creare un ambiente di lavoro fuori dal comune, LEDShine consente di individuare anche le particelle di sporco più minuscole e di azionare il rubinetto anche con le luci della cucina spente.

**Cucina**

- Miscelatore a leva
- Classe di efficienza B
  - LEDShine - Illuminazione a LED integrata
  - TouchProtect - Protezione dalle scottature grazie al sistema a intercapedine
  - EasyLock - Ritorno automatico nella posizione iniziale
  - OptimalSpace - Ampia zona di lavoro e di lavaggio
  - Posizione della leva possibile a destra o a sinistra
  - Doccino estraibile nascosto
    - tasto ON/OFF integrato con disattivazione automatica dopo 45 minuti
    - estraibile fino a 600 mm
  - Passaggio tubo flessibile, orientabile 320°

**10.121.103.000FL** chromeline A 225 a rete, LEDShine

**10.121.103.700FL** acciaio inox A 225 a rete, LEDShine

Portata 10 l/min (3 bar)

**Cucina**

- Miscelatore a leva
- Classe di efficienza B
  - LEDShine - Illuminazione a LED integrata
  - TouchProtect - Protezione dalle scottature grazie al sistema a intercapedine
  - EasyLock - Ritorno automatico nella posizione iniziale
  - OptimalSpace - Ampia zona di lavoro e di lavaggio
  - Posizione della leva possibile a destra o a sinistra
  - Doccino estraibile nascosto
    - tasto ON/OFF integrato con disattivazione automatica dopo 45 minuti
    - estraibile fino a 600 mm
  - Passaggio tubo flessibile, orientabile 320°

**10.121.103.150FL** glacier white A 225 a rete, LEDShine

Portata 10 l/min (3 bar)

**Cucina**

- Miscelatore a leva
- Classe di efficienza B
  - LEDShine - Illuminazione a LED integrata
  - TouchProtect - Protezione dalle scottature grazie al sistema a intercapedine
  - EasyLock - Ritorno automatico nella posizione iniziale
  - OptimalSpace - Ampia zona di lavoro e di lavaggio
  - Posizione della leva possibile a destra o a sinistra
  - Doccino estraibile nascosto
    - tasto ON/OFF integrato con disattivazione automatica dopo 45 minuti
    - estraibile fino a 600 mm
  - Passaggio tubo flessibile, orientabile 320°

**10.121.103.151FL** A 225

nero cromato a rete, LEDShine

Portata 10 l/min (3 bar)

**Cucina**

- Miscelatore a leva
- Classe di efficienza B
  - LEDShine - Illuminazione a LED integrata
  - TouchProtect - Protezione dalle scottature grazie al sistema a intercapedine
  - EasyLock - Ritorno automatico nella posizione iniziale
  - OptimalSpace - Ampia zona di lavoro e di lavaggio
  - Posizione della leva possibile a destra o a sinistra
  - Doccino estraibile nascosto
    - tasto ON/OFF integrato con disattivazione automatica dopo 45 minuti
    - estraibile fino a 600 mm
  - Passaggio tubo flessibile, orientabile 320°

**10.121.102.000FL** chromeline A 190 a rete, LEDShine

**10.121.102.700FL** acciaio inox A 190 a rete, LEDShine

Portata 10 l/min (3 bar)

**Cucina**

Miscelatore a leva

- Classe di efficienza B
- TouchProtect - Protezione dalle scottature grazie al sistema a intercapedine
- EasyLock - Ritorno automatico nella posizione iniziale
- OptimalSpace - Ampia zona di lavoro e di lavaggio
- Posizione della leva possibile a destra o a sinistra
- Doccino estraibile nascosto
  - estraibile fino a 600 mm
- Passaggio tubo flessibile, orientabile 320°

**10.111.103.000FL** chromeline A 225**10.111.103.700FL** acciaio inox A 225

Portata 10 l/min (3 bar)

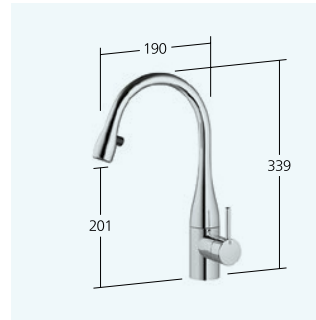
**Cucina**

Miscelatore a leva

- Classe di efficienza B
- TouchProtect - Protezione dalle scottature grazie al sistema a intercapedine
- EasyLock - Ritorno automatico nella posizione iniziale
- OptimalSpace - Ampia zona di lavoro e di lavaggio
- Posizione della leva possibile a destra o a sinistra
- Doccino estraibile nascosto
  - estraibile fino a 600 mm
- Passaggio tubo flessibile, orientabile 320°

**10.111.102.000FL** chromeline A 190**10.111.102.700FL** acciaio inox A 190

Portata 11 l/min (3 bar)

**Distributore di sapone****Z.536.063.000** chromeline**Z.536.063.700** acciaio inox**Z.536.063.150** glacier white**Z.536.063.151** nero cromato

## ESPOSIZIONI E SHOPS

### **Basel/BS**

Halteringerstrasse 77  
4057 Basel  
Telefono +41 61 691 95 55  
basel@kwc.ch

### **Les Acacias/GE**

Route des Acacias 24  
1227 Les Acacias  
Telefono +41 22 342 02 27  
geneve@kwc.ch

### **Unterkulm/AG**

Hauptstrasse 57  
5726 Unterkulm  
Telefono +41 62 768 68 68  
info@kwc.ch

### **Camorino/TI**

Strada ai Campisc 34  
6528 Camorino  
Telefono +41 91 825 87 63  
camorino@kwc.ch

### **Liebefeld/BE**

Sportweg 34  
3097 Liebefeld  
Telefono +41 31 972 41 31  
bern@kwc.ch

### **Zürich/ZH**

Eichstrasse 23  
8045 Zürich  
Telefono +41 44 209 90 90  
zuerich@kwc.ch

### **Lausanne/VD**

Avenue de Morges 197  
1004 Lausanne  
Telefono +41 21 646 50 36  
lausanne@kwc.ch